

PARCOURS INGÉNIEUR

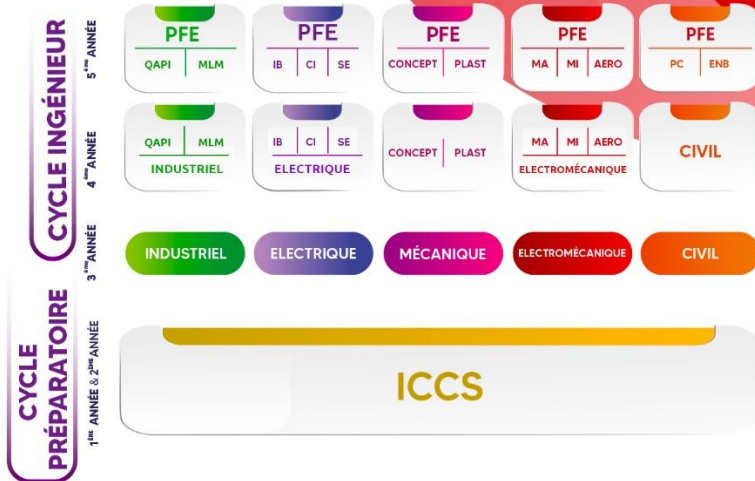

LÉGENDE

- **QAPI** Qualité, Audit et Performance Industrielle
- **MLM** Méthodes et Lean Manufacturing
- **IB** Instrumentation Biomédicale
- **CI** Contrôle Industriel
- **SE** Systèmes Embarqués
- **PC** Ponts et Chaussées
- **ENB** Energie et Bâtiment
- **CONCEPT** Conception
- **PLAST** Plasturgie
- **MA** Mécatronique et Automatique
- **MI** Maintenance Industrielle
- **AERO** Aéronautique
- **ICCS** Ingénierie de Construction, des Composants et des Systèmes



Formation Préparatoire

Afin de bien préparer nos étudiants aux différentes spécialités que nous proposons en cycle ingénieur, le Cycle Préparatoire Intégré (CPI) propose le parcours de l'Ingénierie de Construction, des Composants et des Systèmes (ICCS).

Ingénieur

Notre Projet Pédagogique est adapté aux besoins des entreprises qui s'expriment en termes de compétences et de savoir-faire mais aussi de qualités humaines et de savoir-être.

EPI Certified Graduate **EPI CERTIFIED GRADUATE**



Avec son programme « EPI Certified Graduate », le Groupe EPI offre à chaque étudiant, à l'obtention de son diplôme, **4 certifications** témoignant de sa maîtrise des trois compétences indispensables pour l'exercice de son futur métier : **Informatique et digitale, Linguistique, Communicationnelle et managériale.**



Le Groupe EPI-SUP est un centre d'examen Pearson VUE agréé.

EPI-SUP est équipé pour administrer une vaste gamme d'examens de certifications dans divers domaines tels que l'informatique, la gestion de projet, l'administration réseau, la cybersécurité, et bien d'autres ...

Accréditations

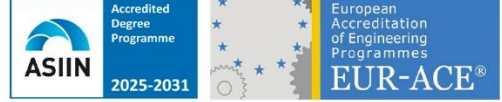

Conditions d'admission

L'admission à l'EPI-Polytechnique se fait par voie de concours sur dossier (Score EPI) et d'entretien de motivation avec un jury :

- En 1^{ère} année** : Elle est ouverte aux titulaires d'un baccalauréat scientifique (Math; Sc Exp; Info; Tech) ou d'un diplôme équivalent
- En 3^{ème} année** : Elle est ouverte aux titulaires d'une licence scientifique ou d'un diplôme équivalent et aux étudiants ayant réussi un cycle préparatoire classique
- En 4^{ème} année** : Elle est ouverte aux titulaires d'une première année M1 (Master) ou d'un diplôme équivalent



L'EPI Polytechnique est une école agréée par l'Etat, sa mission est d'offrir la meilleure formation aux futurs ingénieurs tout en assurant des activités de recherche appliquée et de transfert de technologie.

Notre projet pédagogique s'articule autour de l'Ingénierie de Construction, des Composants et des Systèmes (ICCS). Nos programmes ont été élaborés pour permettre à l'étudiant, par le biais de passerelles, de construire son parcours à travers les différentes spécialités de l'ingénieur.

PARCOURS INTERNATIONAL

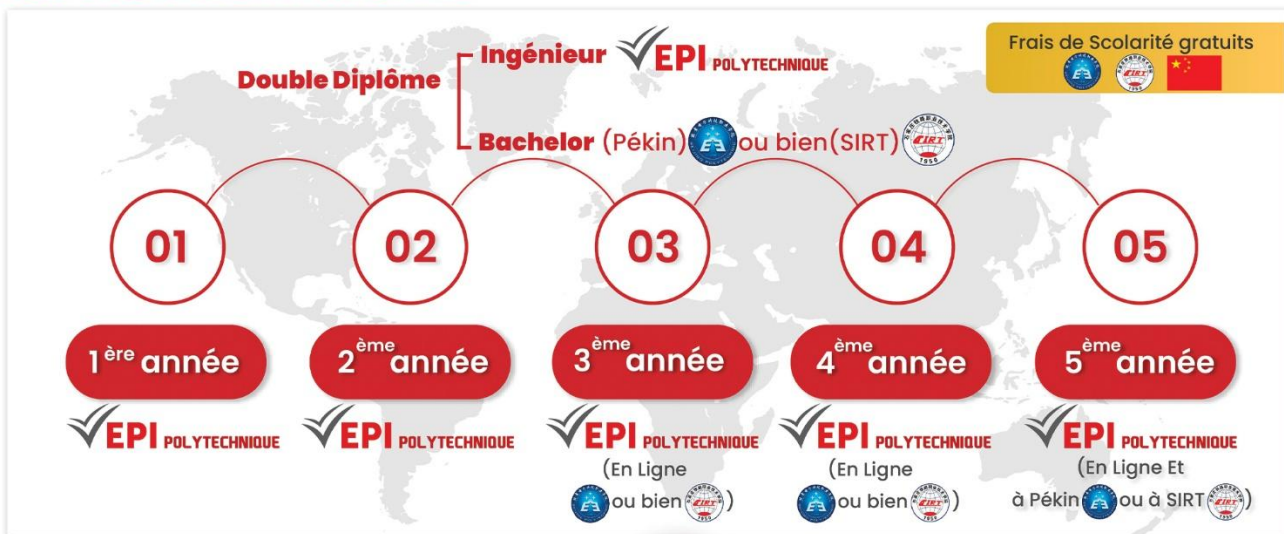

Pour tous nos parcours ICCS :
G.Electrique, G.Electromécanique,
G.Industriel, G.Civil

- Possibilité de PFE à l'étranger
- Possibilité de Poursuite en PhD



Accès privilégié
aux Formations Internationales

Excellence Académique et Professionnelle

Recherche et Développement

